

In dem zusätzlichen Menü können Lade-, Abschalt- und Wiedereinschaltwerte geändert werden. Das Menü kann bis 5min nach dem Anschluss der Akkus geöffnet werden. Nachfolgend wird die Bedienung erläutert.

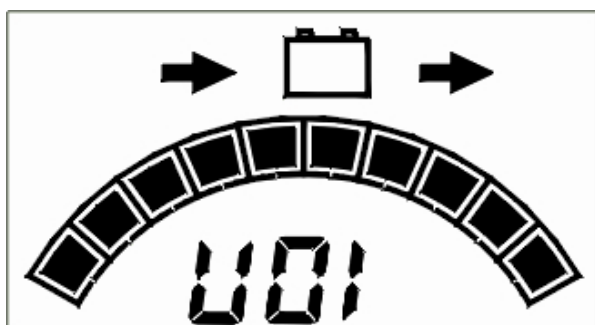

Standardanzeige des Displays.



Nach betätigen der linken Taste für 3s wird das Menü für die grundlegenden Einstellungen geöffnet. Es erscheint der Menüpunkt Betriebsart.

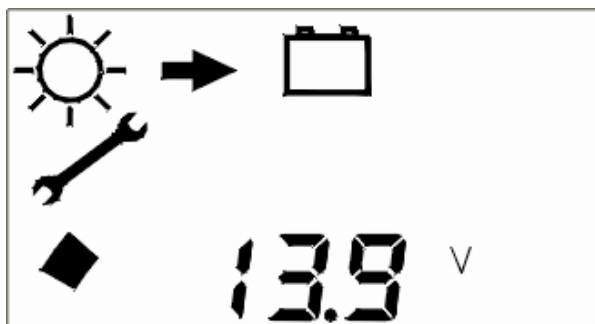

Nach Betätigung beider Tasten für 3s wird das Untermenü geöffnet. Der erste Balken auf der linken Seite zeigt die Einstellung der Float-Ladespannung an. Mit der rechten Taste kann der Wert angewählt und mit der linken Taste geändert werden.

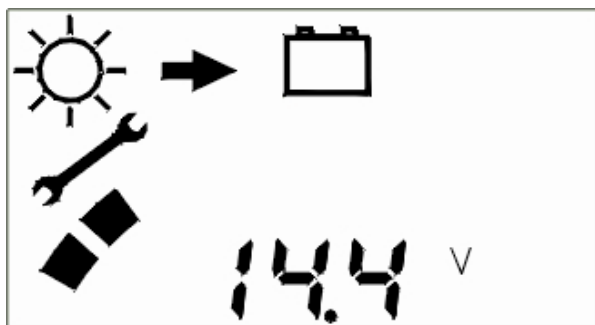

Nach Betätigung der linken Taste erscheint der zweite Balken und der Wert der Boost-Ladespannung. Mit der rechten Taste kann der Wert angewählt und mit der linken Taste geändert werden.

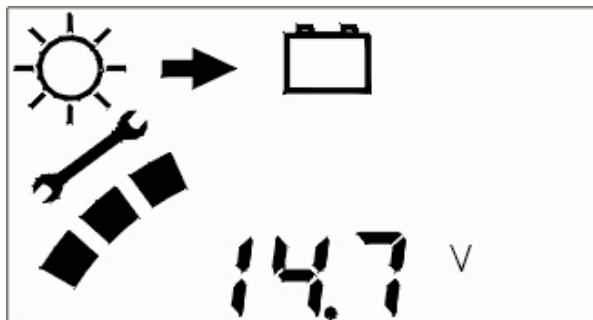

Nach erneuter Betätigung der linken Taste erscheint der dritte Balken und der Wert der Equal-Ladespannung. Mit der rechten Taste kann der Wert angewählt und mit der linken Taste geändert werden.

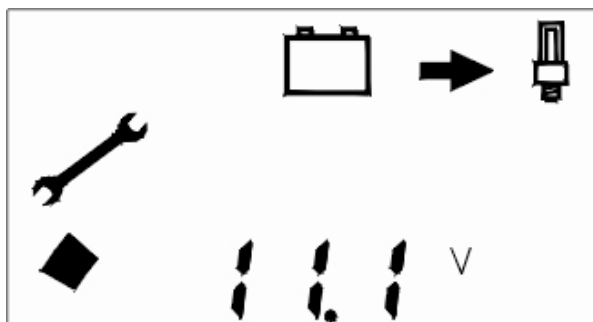

Nach erneuter Betätigung der linken Taste wird die Abschaltspannung des Tiefentladeschutzes angezeigt. Mit der rechten Taste kann der Wert angewählt und mit der linken Taste geändert werden.



Nach erneuter Betätigung der linken Taste wird die Einschaltspannung des Tiefentladeschutzes angezeigt. Mit der rechten Taste kann der Wert angewählt und mit der linken Taste geändert werden.

Nach Betätigung der linken Taste für 3s wird das Menü verlassen.